

DIRECTOR(A), EQUIPO TÉCNICO-PEDAGÓGICO, DOCENTES

¿Por qué es necesario definir lineamientos técnico-pedagógicos en los establecimientos?

Resulta relevante que la comunidad educativa cuente con lineamientos técnicos-pedagógicos claros y conocidos por todos, ya que



- ✓ permiten definir el **trabajo pedagógico común y coordinado** que deben desarrollar los docentes en asignaturas y/o niveles;

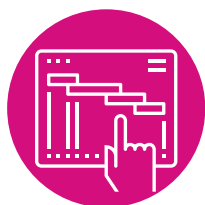

- ✓ a través de su implementación aseguran un **desarrollo efectivo del currículo**;



- ✓ de esa manera, tanto los docentes como los estudiantes se asegurarán de una **correcta adquisición del logro de los Objetivos de Aprendizaje**.



El trabajo técnico pedagógico cobra valor en la construcción de lineamientos compartidos para el desarrollo de innovaciones pedagógicas como medios para la transformación de las prácticas en las salas de clases y en el logro de nuevos aprendizajes en los estudiantes.